ПРОЕКТ

ИЗМЕНЕНИЯ В ГЕНЕРАЛЬНЫЙ ПЛАН МУНИЦИПАЛЬНОГО ОБРАЗОВАНИЯ ГРОМОВСКОЕ СЕЛЬСКОЕ ПОСЕЛЕНИЕ ПРИОЗЕРСКОГО МУНИЦИПАЛЬНОГО РАЙОНА ЛЕНИНГРАДСКОЙ ОБЛАСТИ

Карта планируемого размещения объектов местного значения поселения

М 1:25 000

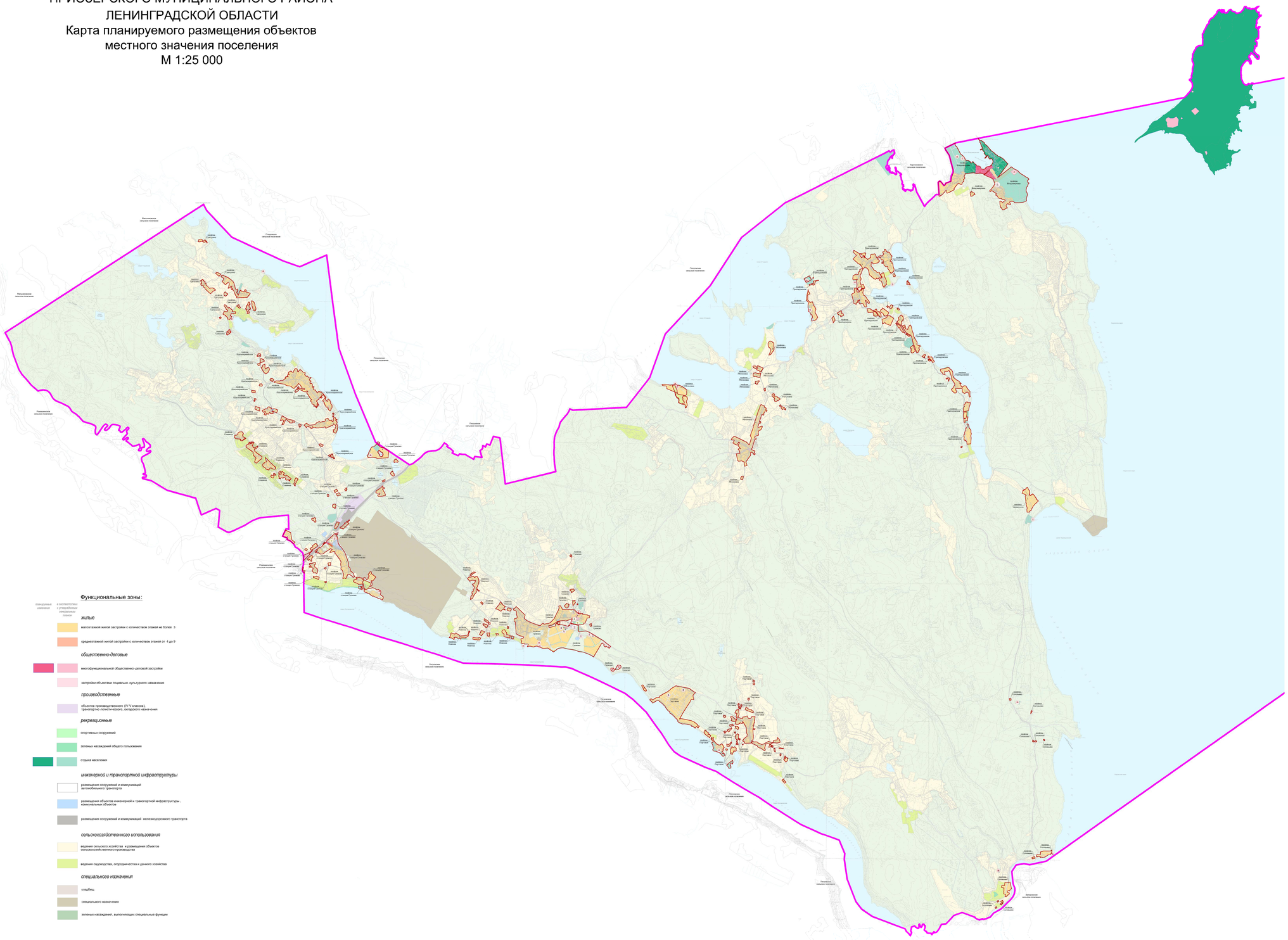

Функциональные зоны:

планируемые изменения	в соответствии с утвержденным генеральным планом	
		жилья
		малоэтажной жилой застройки с количеством этажей не более 3
		среднеэтажной жилой застройки с количеством этажей от 4 до 9
		общественно-деловые
		многофункциональной общественно- деловой застройки
		застройки объектами социально-культурного назначения
		производственные
		объектов производственного (IV-V классов), транспортно логистического, складского назначения
		рекреационные
		спортивных сооружений
		зеленых насаждений общего пользования
		отдыха населения
		инженерной и транспортной инфраструктуры
		размещение сооружений и коммуникаций автомобильного транспорта
		размещение объектов инженерной и транспортной инфраструктуры , коммунальных объектов
		размещение сооружений и коммуникаций железнодорожного транспорта
		сельскохозяйственного использования
		ведения сельского хозяйства и размещения объектов сельскохозяйственного производства
		ведения садоводства, огородничества и дачного хозяйства
		специального назначения
		кладбищ
		специального назначения
		зеленых насаждений , выполняющих специальные функции
		лесов
		поверхностных водных объектов

УСЛОВНЫЕ ОБОЗНАЧЕНИЯ

Границы:

- сельских поселений
- населённых пунктов

Экспликация планируемых объектов в соответствии с утвержденным генеральным планом

Федерального значения

Объекты специального назначения:

посёлок Владимировка

1 Пожарное депо (необходимо для исполнения полномочий поселения)

посёлок Громово

2 Пожарное депо (необходимо для исполнения полномочий поселения)

Местного значения

Объекты культурно-досугового назначения:

посёлок Громово

1 Объект общественного питания

2 Объект розничной торговли

3 Дом культуры

посёлок станция Громово

4 Торговый комплекс

посёлок Портовое

5 Объект общественного питания

6 Объект розничной торговли

Объекты спортивного назначения:

посёлок Владимировка

1 Яхт-клуб

посёлок станция Громово

2 Спортивный комплекс

за границами населённых пунктов

3 Кайтинг

4 Яхт-клуб

Объекты социального обеспечения:

посёлок Громово

1 Объект инфоструктуры молодёжной политики

Объекты отдыха и туризма:

посёлок Владимировка

10 Гостиница

12 База отдыха

посёлок Громово

13 База отдыха

посёлок станция Громово

14 База отдыха

посёлок Портовое

15 База отдыха

посёлок Приладожское

16 База отдыха

посёлок Яблоновка

17 База отдыха

за границами населённых пунктов

8 Место отдыха населения (пляж)

9 База отдыха

10 Центр развития агротуризма

Объекты специального назначения:

посёлок Громово

1 Кладбище

за границами населённых пунктов

2 Снегосвалка

Экспликация планируемых объектов

Регионального значения

Объекты здравоохранения:

посёлок Громово

2 Врачебная амбулатория

Экспликация объектов, планируемых к капитальному ремонту

Регионального значения

Объекты здравоохранения:

посёлок станция Громово

1 Больница (ФАП ст.Громово)

Местного значения

Объекты учебно-образовательного назначения:

посёлок Громово

1 Дошкольное образовательное учреждение (МДОУ "Детский сад №25")

2 Общеобразовательное учреждение (МОУ "Красноармейская основная общеобразовательная школа ")

посёлок станция Громово

3 Дошкольное образовательное учреждение (МДОУ "Детский сад №35")

Объекты культурно-досугового назначения:

посёлок Громово

4 Дом культуры (Громовский Дом культуры)

масштаб 1 : 25 000

250 0 500 1000 1500